Ce document est conservé aux Archives de la Ville de Bruxelles

Dit document is bewaard bij het Archief van de Stad Brussel

Archives de la Ville de Bruxelles
Rue des Tanneurs 65
1000 Bruxelles

Tél : 00 32 2 279 53 20

archives@brucity.be
https://archives.bruxelles.be

Archief van de Stad Brussel
Huidevettersstraat 65
1000 Brussel

Telefoon: 00 32 2 279 53 20

archief@brucity.be
https://archief.brussel.be

1 Répétiteur 27
1 prem.r Violon
1 2.d id
1 Alto
1 Basse
1 flute
1 Clarinette
1 Cor
1 Basson
9 parties

Les Actionnaires

9 parties

Répétiteur

Ouverture

Maestoso

clari en Sib Solo

pp

cres

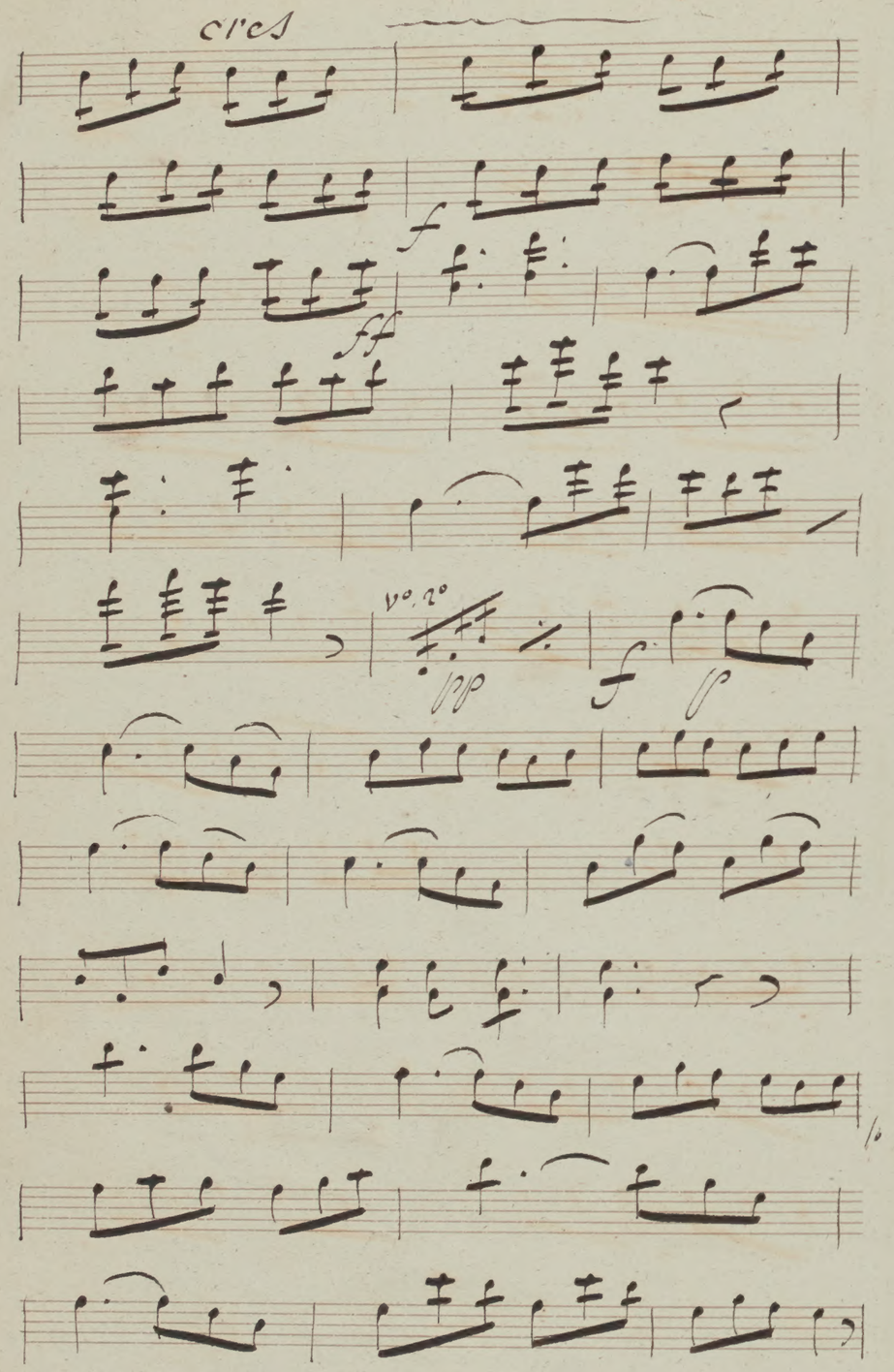
cres
f
ff
vo. 2o
pp
f
p

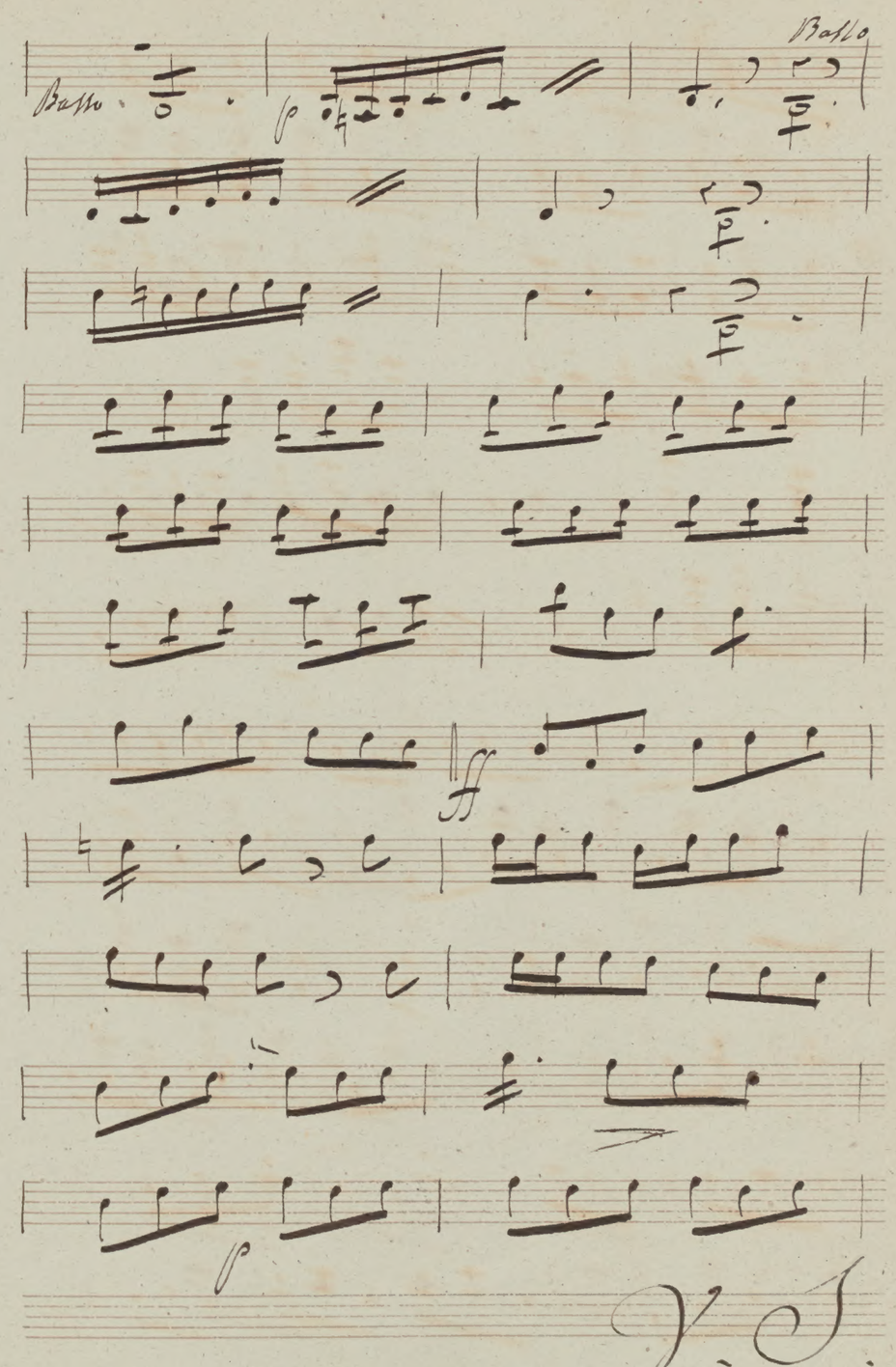
Basso
p
Basso
ff
p
V. S.

ff

8va

100

Poco

f

129

Je retombe toujours sur mes pieds

1

en fa

23

Je la déteste, Serment d'amourette

2

en ré

21

avec le plus grand plaisir, combien

3

en la

adieu Mr. adieu mon cher caissier

4

mouvt de Valse

8 ann

V.S.

8a

8a

8a

8a

8a

Poco

J. S.

être victime sans contredit

5

Le péril t'effraye, tu refuses, Jamais

6

Dussions-nous verser, j'ai votre affaire

7

En Si

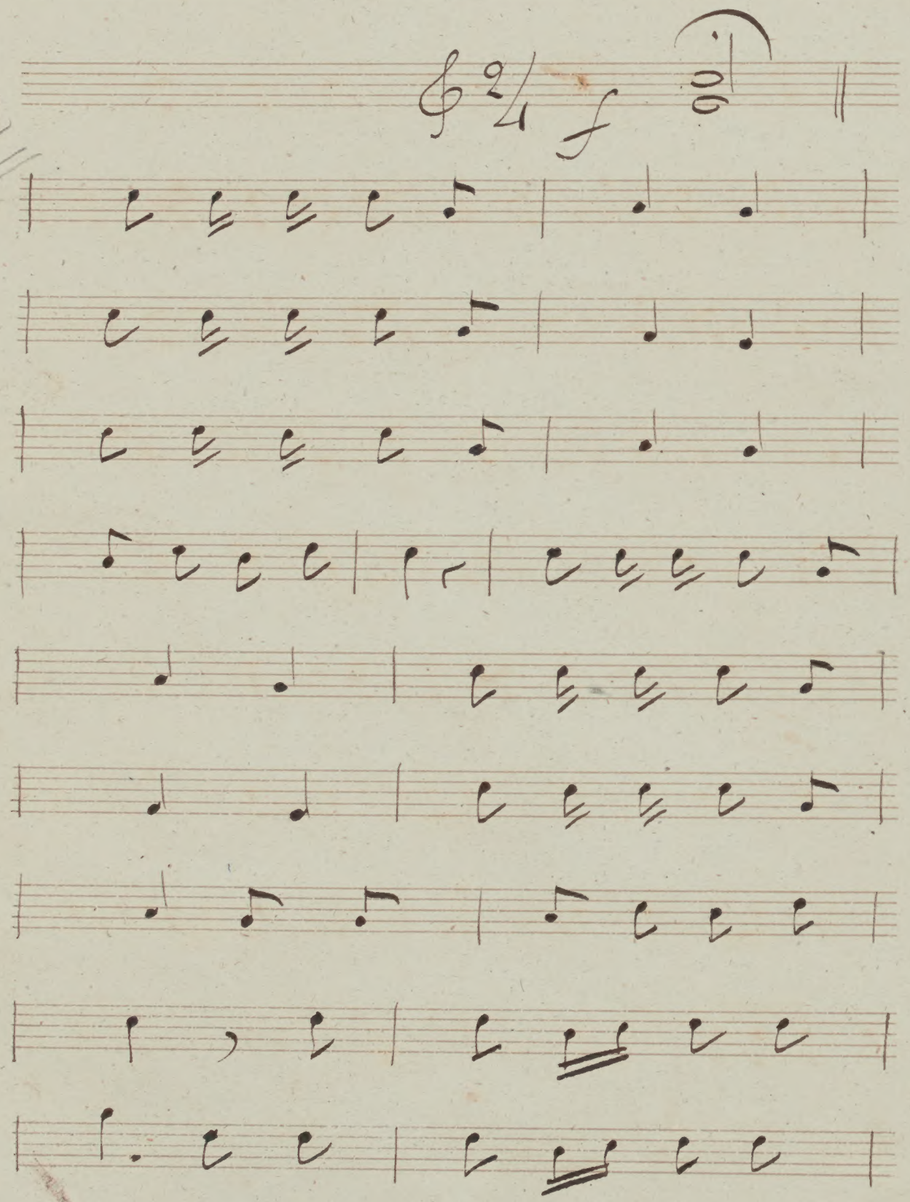

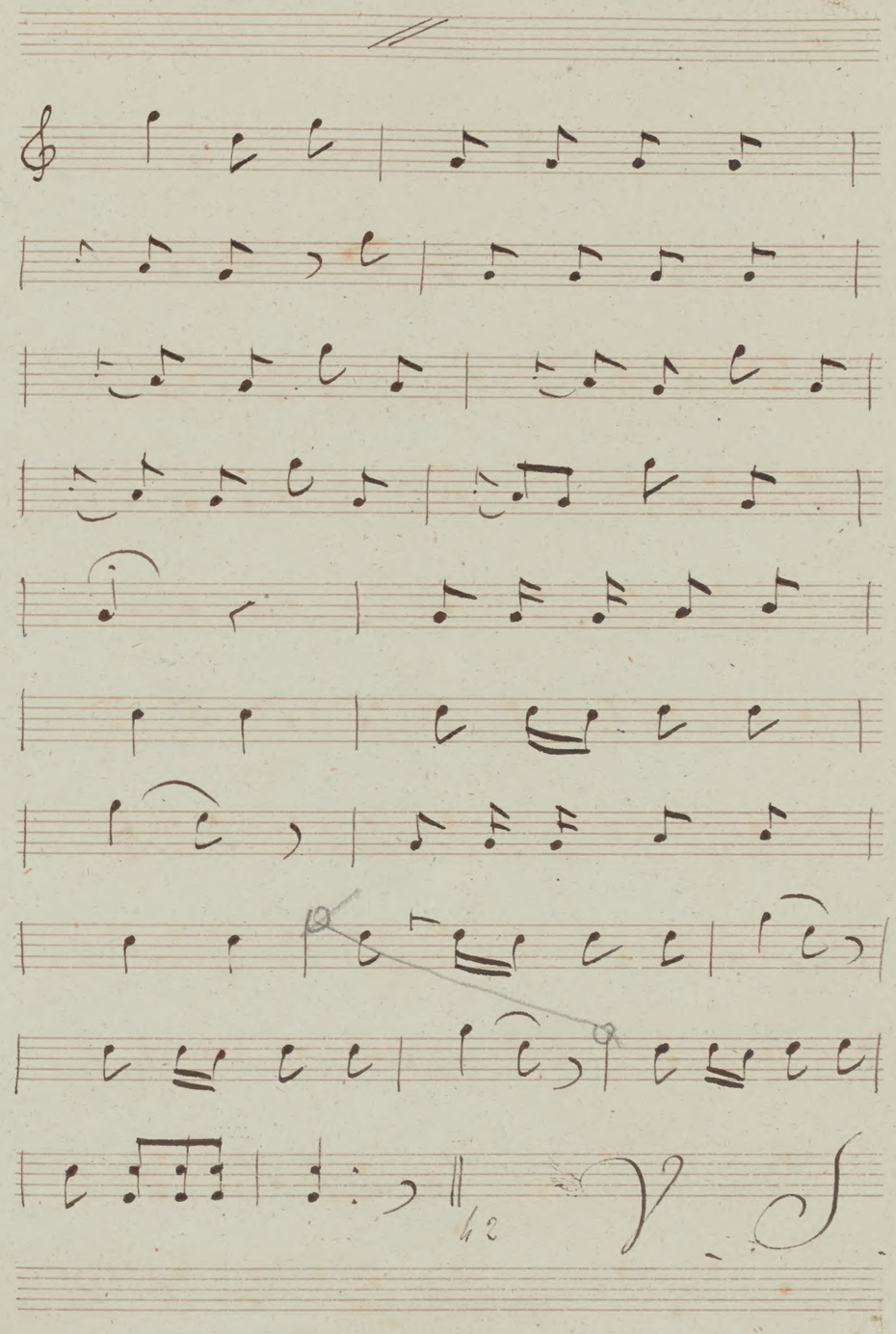

payables comme il est dit

8

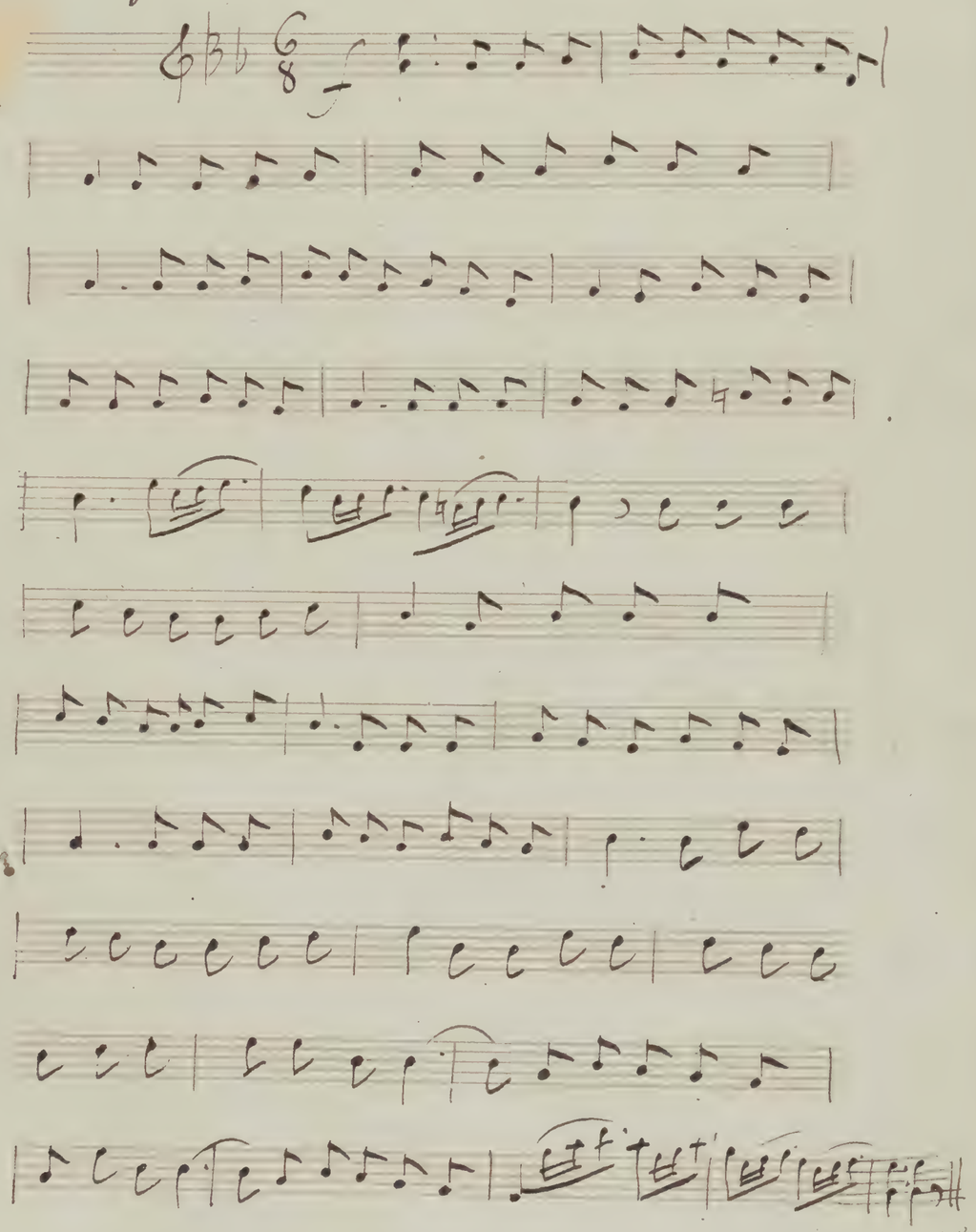

31

mr Piffart entend joliment les Siennes

9

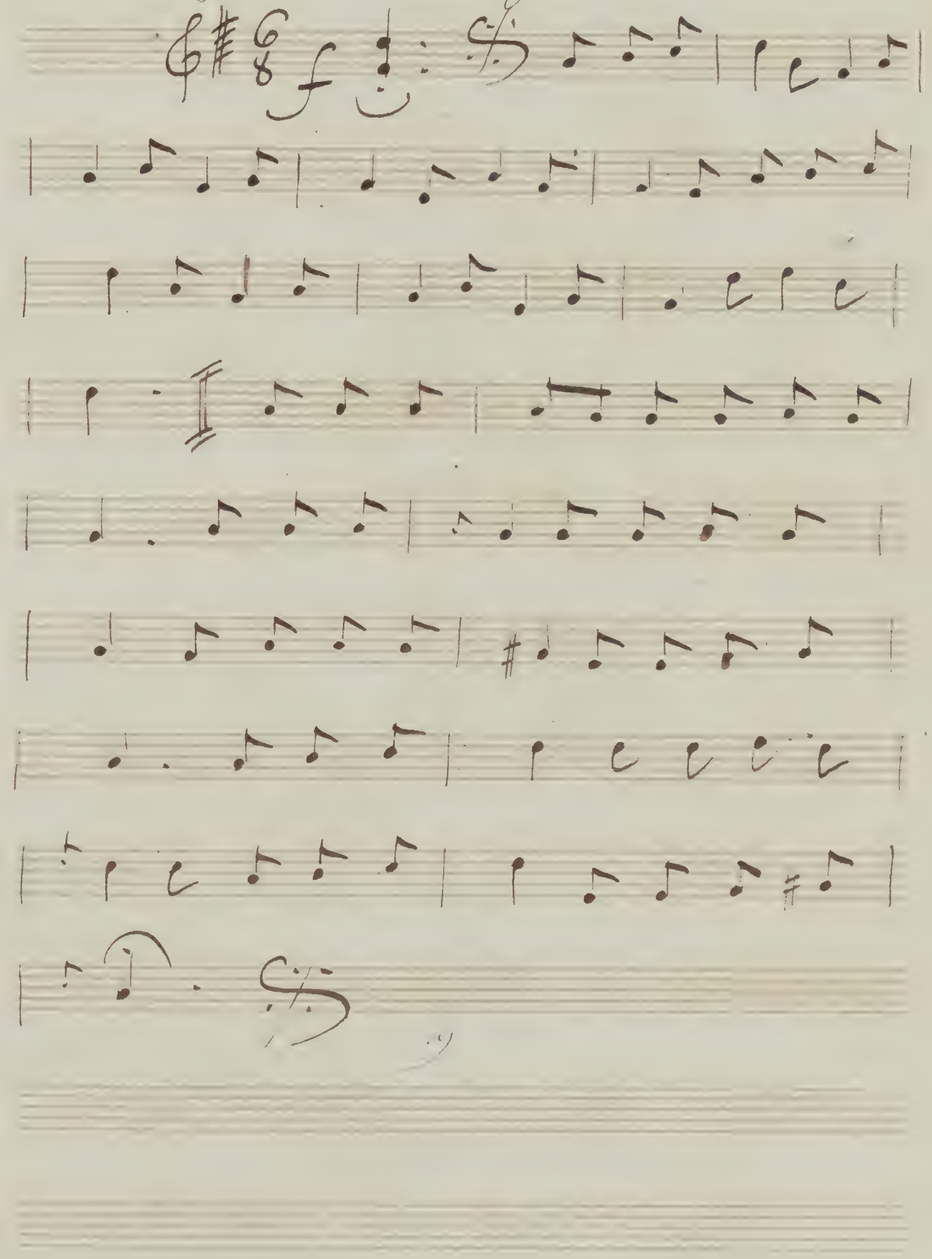

Et vous dites que cette entreprise

10

allegro

Estelle

c'est lui c'est lui c'est lui

Mme Dupé

c'est

Kernone

ma sœur ma fille i ci

Estelle et Mme Dup

mon pere est i ci mon cœur i gno

frère

Kerno

Et quoi vous voi ci mon cœur

Estelle

rait i gno rait ce bon heur

Mme Dupé

rait i gno rait ce bon heur

Ker

8a

oui c'est lui oui c'est lui près de nous près de

oui

près de vous me voi ci près de vous

8a loco

nous le voici mon cœur mon cœur i gno

cœur ignorait

me voi ci mon cœur i gno rait

-rait ce bon heur mon cœur i—

ce bon heur mon

ce bon heur mon cœur i—

gno— rait ce bonheur

gno rait ce bon heur

gno rait ce bonheur

ma Sœur me préviendra en tout

11

f

f

f

f

28

a la grace de Dieu

Mr. ma belle Dame

12

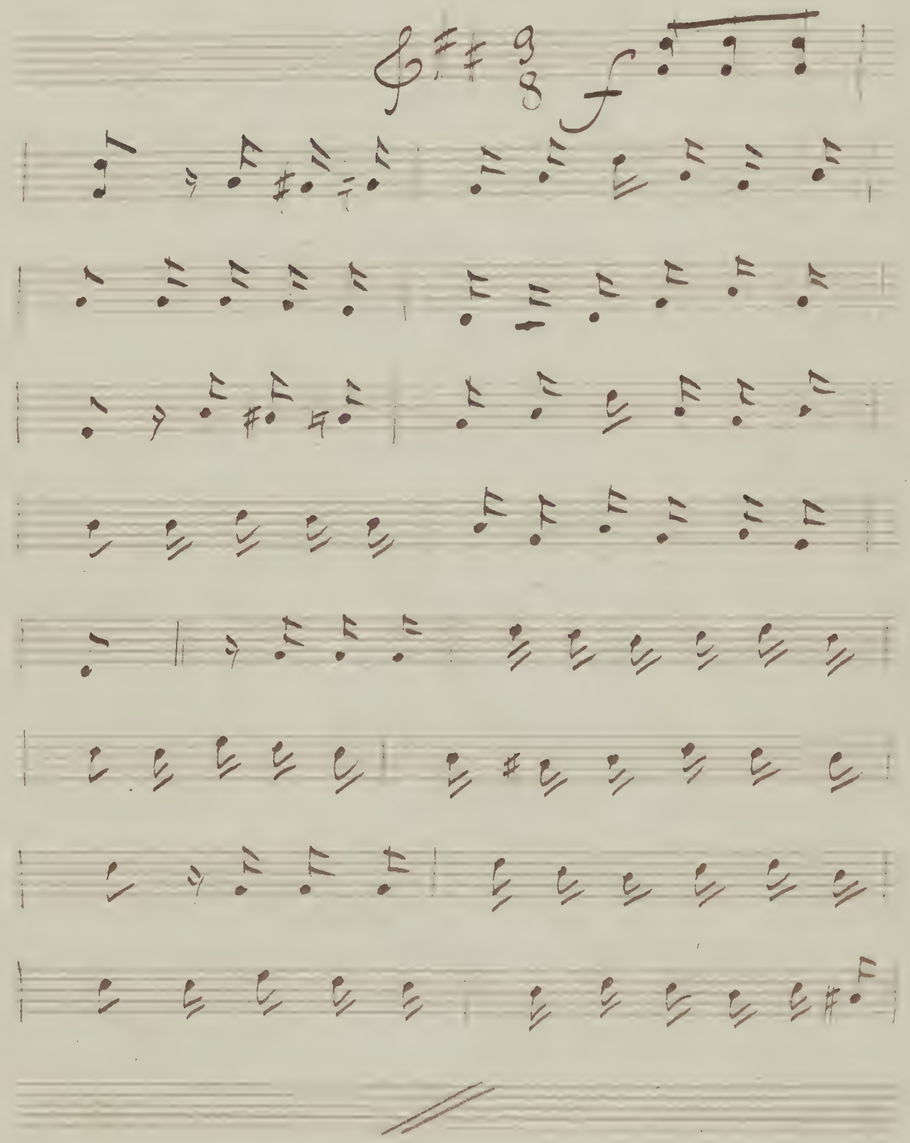

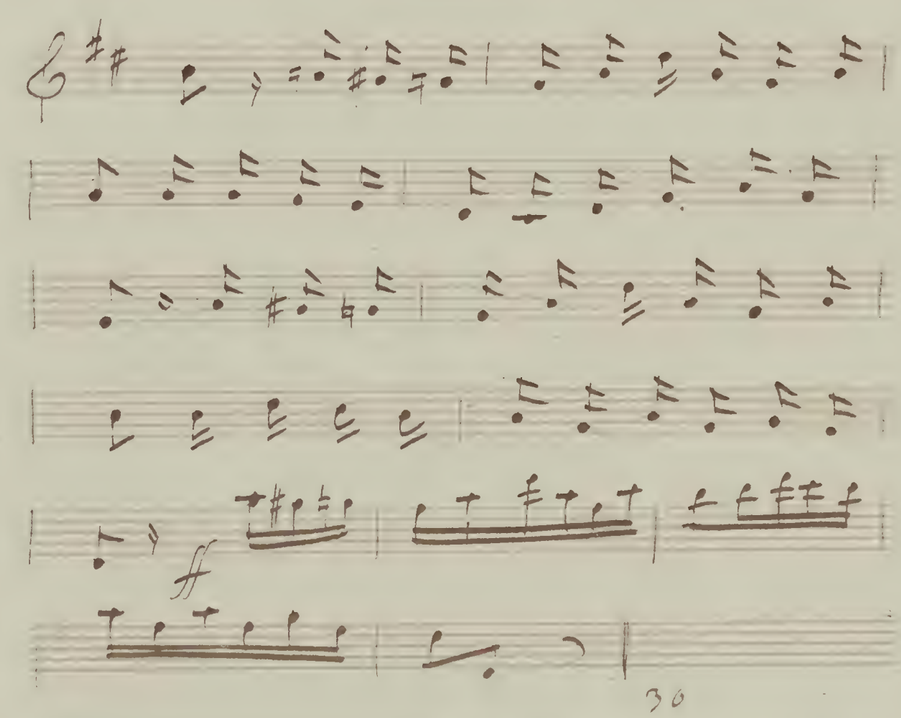

V. S.

Oui M.r Sous peine d'être ingrat.

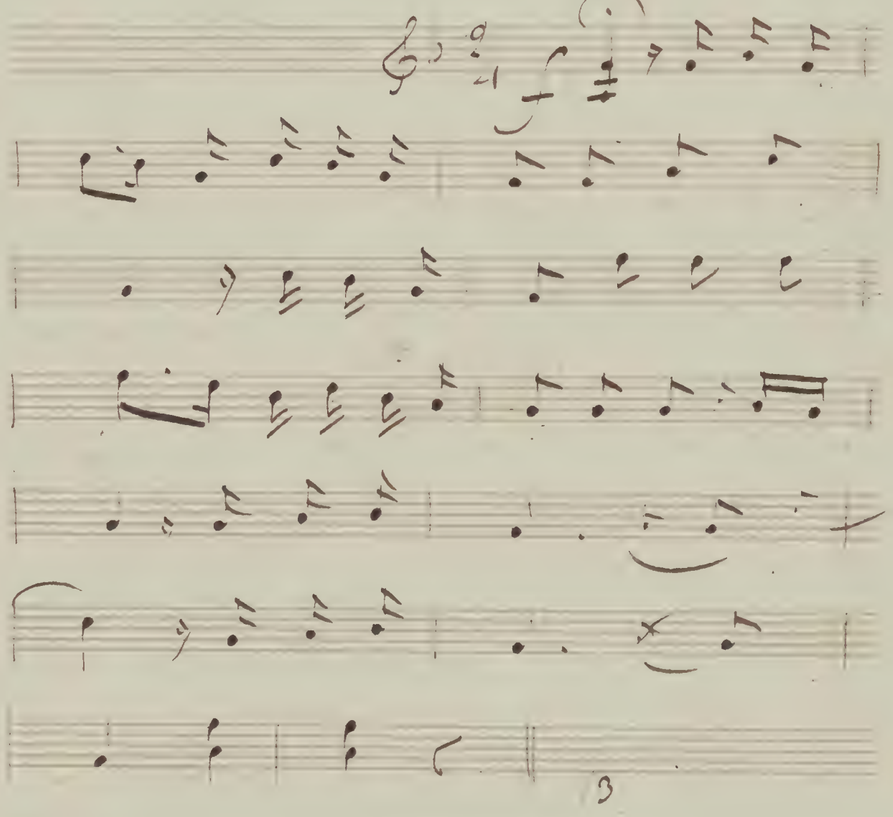

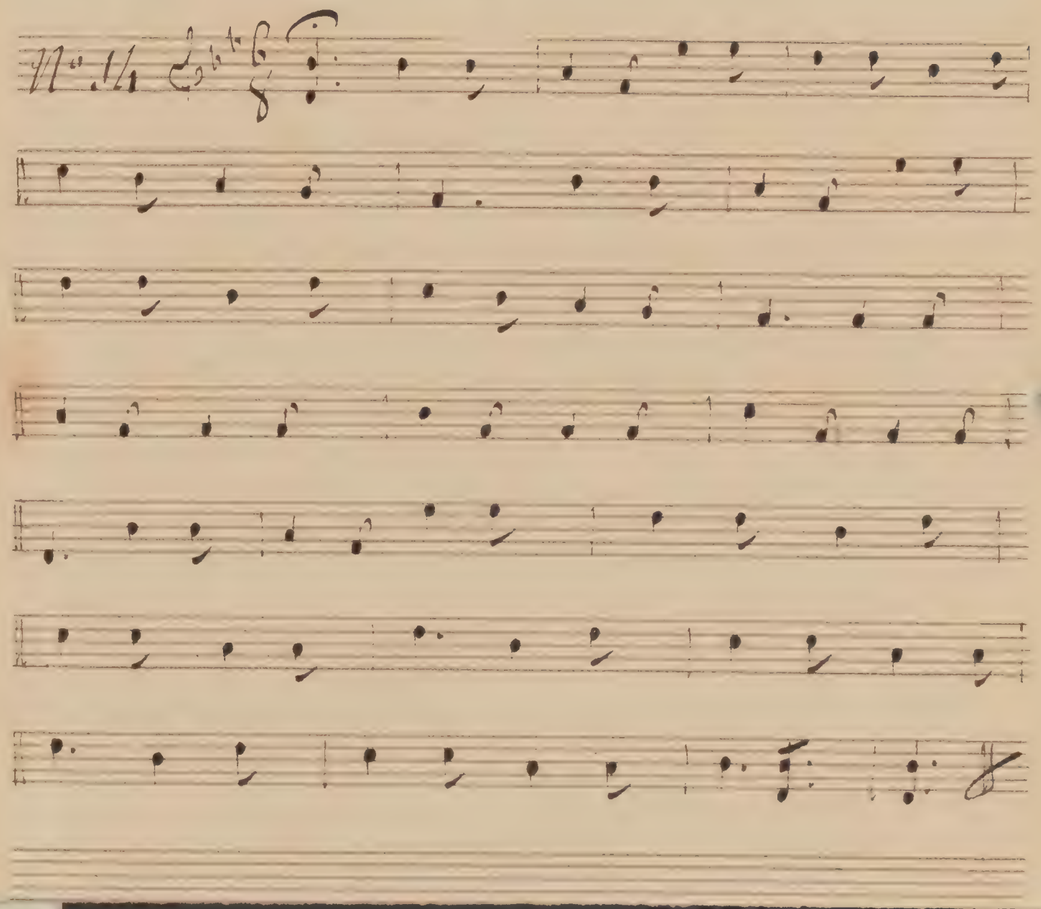

ce n'est plus celle de ce matin

f

vous l'exigez, je vais à l'instant

15

Mme Dupé

et Dessus

il s'agit d'une bonne af-

B. C.

tailles

B. C.

et Kernonec

faire il s'agit de nos intérêts en

bon acti on naire nous accourons ns sommes

prêts nous accou rons nous som mes

prêts nous accourons nous som mes

prêts nous accou — rons — nous

prêts nous accou — nous

Som — mes

Som — mes

prêts

prêts

moi aussi je demande la mienne

16

Chœur

all°

Violon

mme Despe

et h. C.

non non mor—

Piffart

tailles et B.C

et Kernonec

non non mor—

—bleu je n'en veux point. je n'enten drai rien sur ce

point non non mor bleu je n'en veux point je n'enten—

drai rien sur ce point

ne Jugez rien d'a—

—vance é—cou tez en si—

— lence monsieur Crie fort. Il a pris si haut qu'on n'entend

c'est ce qu'il faut — c'est ce qu'il

tous — Piffart — tous

rien — on n'entend rien c'est ce qu'il

c'est ce qu'il faut

me Despe et tail.

h. C. Dessus

faut non non mor bleu je n'en veux

faut

faut non non mor —

point non non mor bleu je n'en veux

bleu non non mor

point non non — non non —

point non non mor bleu je n'en veux

point non non mor —

non non je n'en veux

point non non mor bleu je —

— bleu je n'en veux

point non je n'en tendrai

point non

rien non non non

rien non non non

non mor bleu non non non je n'en veux

Je demande des actions et moi aussi

17

Mme Despe

tailles et Piffart

h. C.

a

a

B. t.

et Kernonec

a

—vant qu'ailleurs le bruit ne s'en ré—

(Piffard) dépêchez vous pre—

—pan de dépêchons-nous pre

—nez

—nons des actions à cent pour

cent il se peut qu'on les ven de

nous pouvons tous ga gner des

milli ons (hardi) (Piffart)

où les prend-on c'est en

pp

(cric fort)

bas à ma caisse vous le sa

Piffart

vez, j'en ai trente où j'en

(clarinet) (Desperthes) (La Boudinière)

tends moi cent deux cents moi j'ai

Mme Desperière

vo tre promesse il m'en faut vingt que

Piffart avec les dessus

n'en ai-je trois cents avant qu'ail-

avant qu'ail-

-leurs le Bruit ne s'en répan-de

dépêchons-nous prenons des

actions à cent pour cent il

se peut qu'on les vende nous pouvons

tous gagner des millions nous pouvons

par question de cela et pourquoi

18

tous nous pouvons tout — gagner

ff

Der milli — onn

62

Du Café Tortoni

19

f

et tailles

Mme Desp

honneur à

h. C.

et Kernonee

B. C.

lui que Plutus le bé nis se je

8a

voir dé jà dou bler nos

loco

actions j'ai cent pour cent dé

jà de béné fi ce quand vous vou

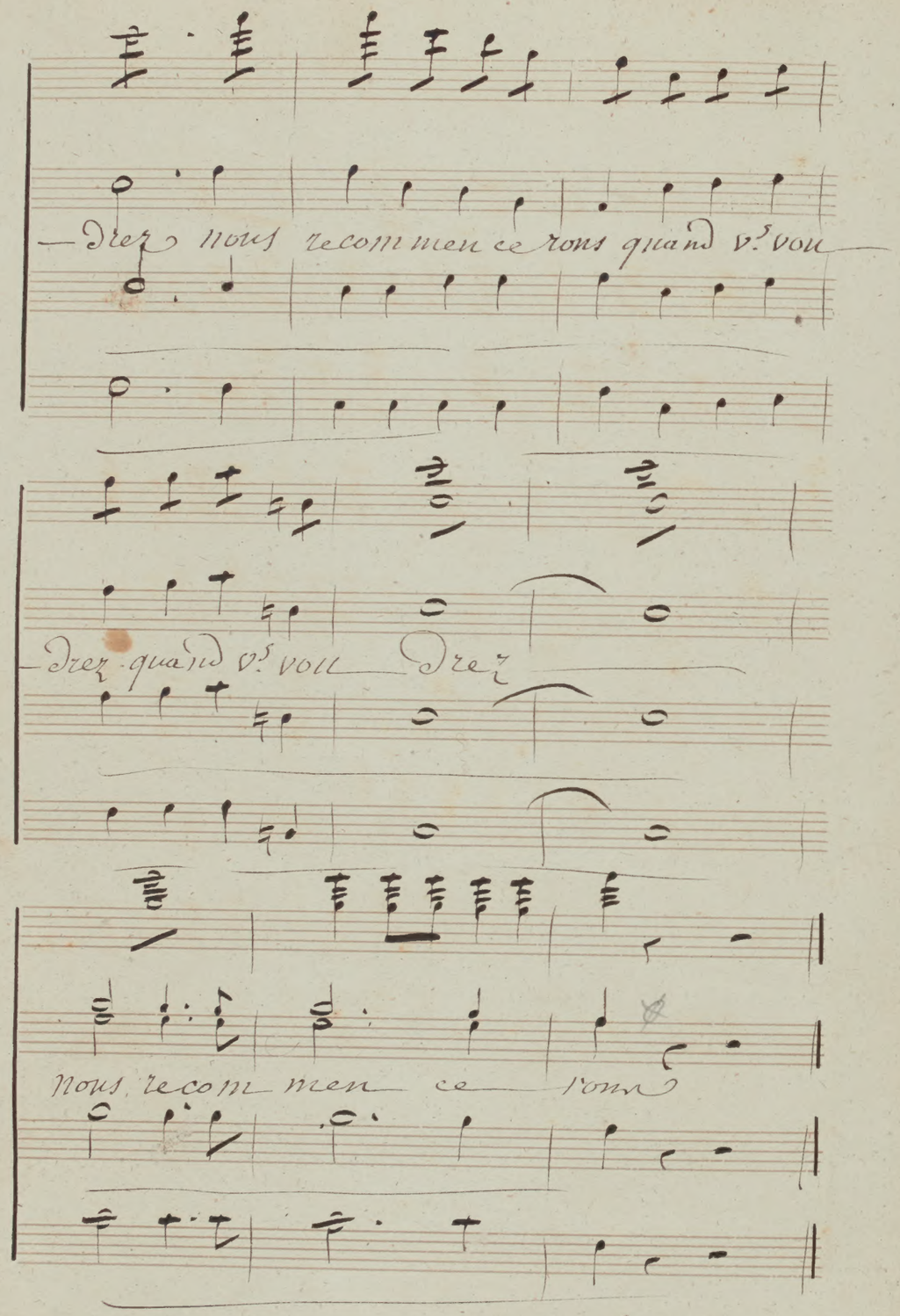

Ceux qui gagnent, ceux qui ne sont plus

même partie de chant qu'au n° 19

20

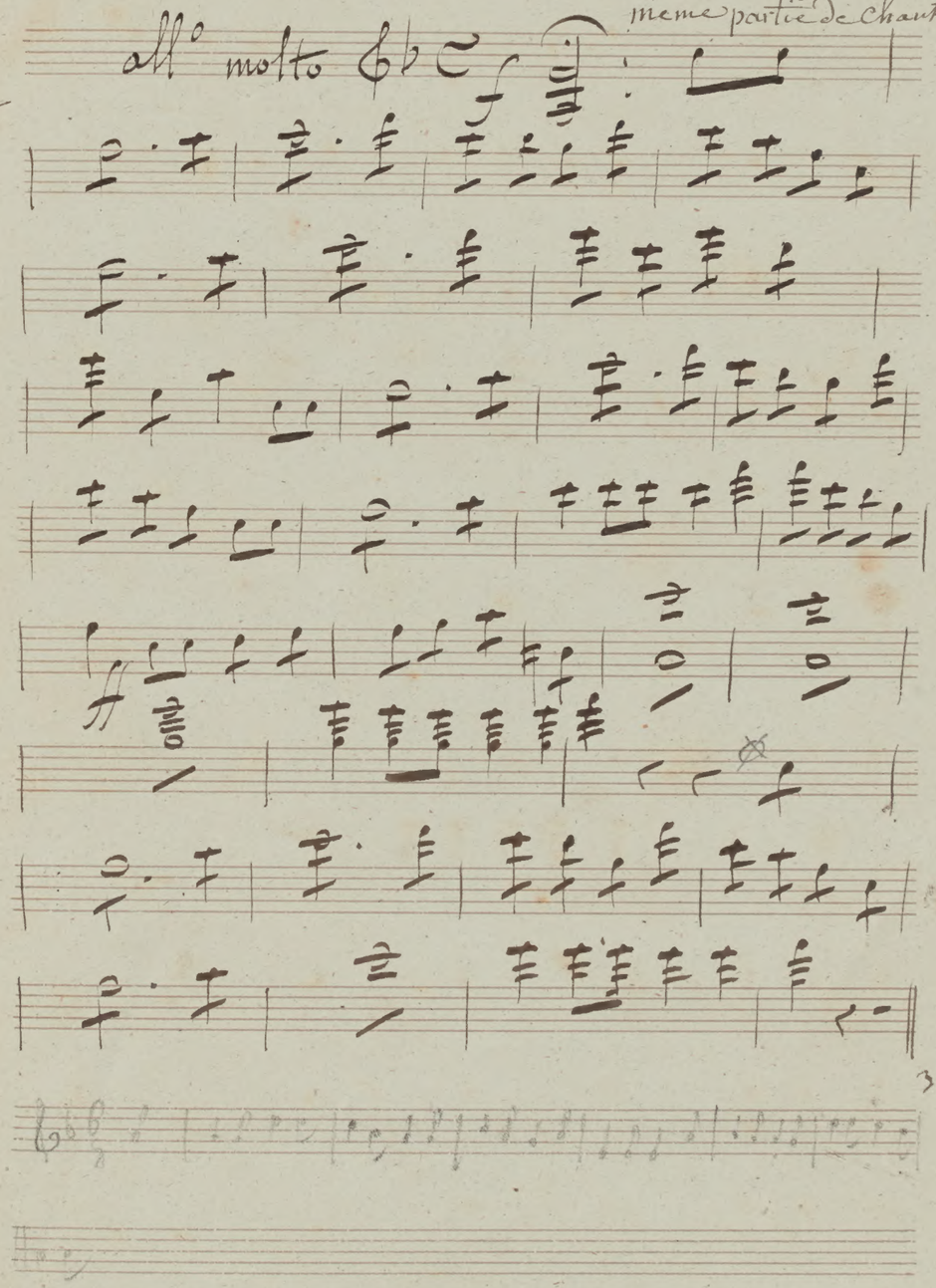

Ce document est conservé aux Archives de la Ville de Bruxelles

Dit document is bewaard bij het Archief van de Stad Brussel

Archives de la Ville de Bruxelles
Rue des Tanneurs 65
1000 Bruxelles

Tél : 00 32 2 279 53 20

archives@brucity.be
https://archives.bruxelles.be

Archief van de Stad Brussel
Huidevettersstraat 65
1000 Brussel

Telefoon: 00 32 2 279 53 20

archief@brucity.be
https://archief.brussel.be